

45. Mas Eu Sei em Quem Tenho Crido

- melodia -

Daniel Webster Whittle
Port.: Justus Henry Nelson

James McGranahan
Adapt. da Harmonia: Klesia Garcia

Introdução



Não sei por-que_ de_ Deus o_a-mor a mim se re - ve - lou, por -
no - ro co - mo_o Es - pí - ri - to me con - ven - ceu_ do_ mal, mos -
sei o que_ de_ mal ou bem é des - ti - na_ do a mim, se



que ra - zão_ o_ Sal - va - dor na cruz me res - ga - tou. Mas eu
trou - me Cris - to, o Sal - va - dor, o Ver - bo di - vi - nal.
bons ou tris - tes_ di - as vêm a - té da vi - da o fim.



sei em_ quem te - nho cri - do_ e_es - tou se - gu - ro_ que_é po - de - ro - so. Pra guar -



dar bem_ o meu te - sou - ro a - té o di - a fi - nal. Ig
Não.

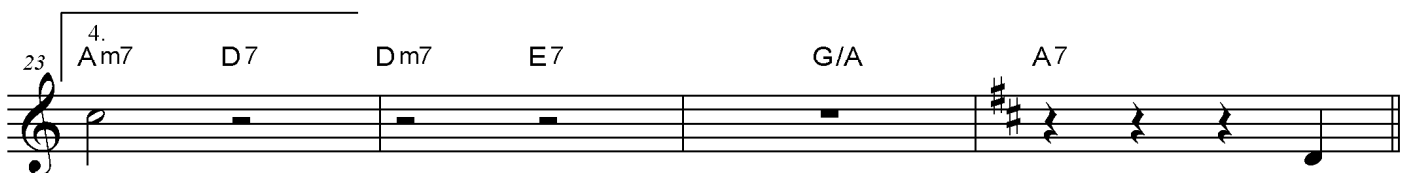

nal. E,

IBCatuaí - Ministério de Música
Partitura Original Extraída do Hinário Para o Culto Cristão - HCC
Junta de Educação Religiosa e Publicações da Convenção Batista Brasileira - Bom Pastor

